

VÝKAZ DOSAVADNÍHO A NOVÉHO STAVU ÚDAJŮ KATASTRU NEMOVITOSTÍ															
Dosavadní stav					Nový stav										
Označení pozemku parc. číslem	Výměra parcely		Druh pozemku	Označení pozemku parc. číslem	Výměra parcely		Druh pozemku	Typ stavby	Způsob určení výměr	Porovnání se stavem evidence právních vztahů					
	ha	m²	Způsob využití		ha	m²	Způsob využití	Způsob využití		Díl přechází z pozemku označeného v katastru nemovitostí	dřívejší poz. evidenci	Číslo listu vlastnictví	Výměra dílu		Označení dílu
													ha	m²	
652/1	20	15	ostat.pl. zeleň	652/1	20	00	ostat.pl. zeleň		0						
				652/124		15	zast. pl.	bez čp/če jind st.	2	652/1		455		15	
	20	15				20	15								

GEOMETRICKÝ PLÁN pro vyznačení budovy	Geometrický plán ověřil úředně oprávněný zeměměřický inženýr:		Stejnopis ověřil úředně oprávněný zeměměřický inženýr:	
	Jméno, příjmení: <i>Ing. Květa Kaufmanová</i>		Jméno, příjmení: <i>Ing. Květa Kaufmanová</i>	
	Číslo položky seznamu úředně oprávněných zeměměřických inženýrů: <i>770/1995</i>		Číslo položky seznamu úředně oprávněných zeměměřických inženýrů: <i>770/1995</i>	
	Dne: <i>29.9.2020</i> Číslo: <i>114/2020</i>		Dne: <i>9.10.2020</i> Číslo: <i>88/2020</i>	
	Náležitosti a přesnosti odpovídá právním předpisům.		Tento stejnopis odpovídá geometrickému plánu v elektronické podobě uloženému v dokumentaci katastrálního úřadu.	
Vyhotovitel: <i>Ing. Květa Kaufmanová</i> <i>Jenečská 62, Praha 6, 160 00</i> <i>IČO: 15949176</i> Číslo plánu: <i>1777-21/2020</i> Okres: Obec: <i>Praha</i> Kat. území: <i>Letňany</i> Mapový list: <i>Kralupy nad Vltavou 4-9/21</i> Dosavadním vlastníkům pozemků byla poskytnuta možnost seznámit se v terénu s průběhem navrhovaných nových hranic, které byly označeny předepsaným způsobem: <i>zdmi</i>	Katastrální úřad souhlasí s očelováním parcel. KÚ pro hlavní město Prahu KP Praha Petra Kopecká PGP-4234/2020-101 2020.10.06 14:21:48 CEST		Ověření stejnopisu geometrického plánu v listinné podobě. 	

629/351

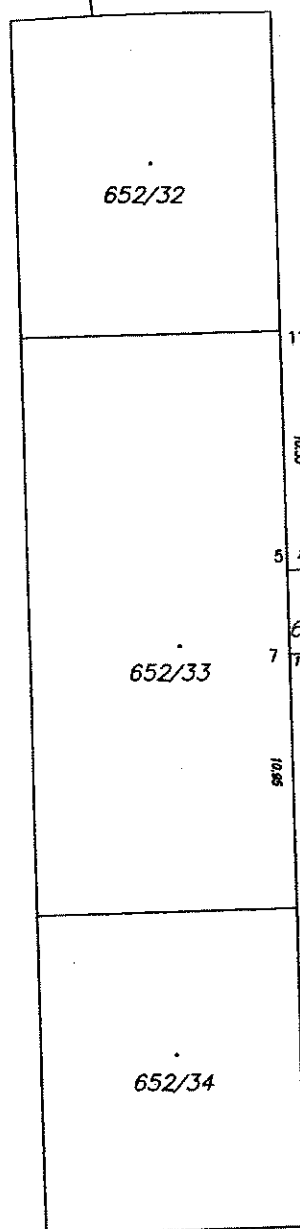

1191-1292

652/10

652/1

652/8

652/33

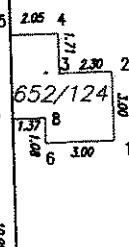

1191-1291

652/34

652/12

630

652/73

Seznam souřadnic (S-JTSK)

Souřadnice pro zápis do KN

Číslo bodu	Y	X	kód kv.	Poznámka
1191-1291	735903.71	1038497.86	6	rozhraní budov
1191-1292	735904.33	1038472.97	6	rozhraní budov
1	735899.59	1038487.84	3	roh budovy
2	735899.69	1038484.85	3	roh budovy
3	735901.99	1038484.93	3	roh budovy
4	735902.04	1038483.20	3	roh budovy
5	735904.07	1038483.27	3	roh budovy
6	735902.60	1038487.93	3	roh budovy
7	735903.98	1038486.88	3	roh budovy
8	735902.62	1038486.85	3	roh budovy